合辦: 香港基督教服務處 全人關心 卓越創新

香港輔導教師協會

協辦: 香港特別行政區政府 教育局

全力支持: 香港教育城 HKedCity

社聯 HKCSS

CNPE 非牟利幼兒教育機構議會 Council of Non-profit Making Organizations for Pre-primary Education

2019年度 關愛校園獎勵計劃

15週年

10年大獎

15年大獎

幼稚園組
「關愛家校合作」

小學組
「推動生命教育」

中學組
「推動生涯規劃」

特殊學校組
「關愛家校合作」

簡介

香港基督教服務處一向致力建立一個仁愛、公義的社會。我們深信，若能在校園以至整個社會建立關愛文化，定能促進個人健康愉快的成長。本處自2005年開始，透過舉辦**「關愛校園獎勵計劃」**公開表揚積極推廣及實踐關愛文化及表現突出的學校。回顧過往各得獎學校的經驗，我們就建立關愛校園文化總結五大條件，包括：

推行關愛工作所持守的信念(Belief)；
領導者的領導才能(Leadership)；
有利孕育關愛文化配套、制度和氣氛等環境因素(Environment)；
對有需要者的實質支援(Support)；
樂意交流分享感染其他人的能力(Sharing)。
我們將這些條件簡稱為「BLESS」。

適逢計劃第十五屆，故增設**「10年」**及**「15年」**大獎，以表揚曾參加達10年(無須連續)和連續15年參與的學校。

參加資格

全港所有幼稚園、中學、小學及特殊學校皆可參加。

參加辦法

由學校自薦，或由學生組織/家長教師會/其他與學校合作的團體提名學校參與是項獎勵計劃。推薦人須填妥後頁提名表格，並連同一張載有相關資料的光碟(pdf格式)，於2019年10月31日(下午5:30)或之前交回關愛校園獎勵計劃秘書處。

學校可就2018/19學年的工作，選擇以下一項或多於一項的主題，提交書面及電子版報告(pdf格式)。獎項包括：

1. **「關愛校園」**榮譽

2. **「卓越關愛校園」**之
   幼稚園組　**「關愛家校合作」**主題大獎及優異獎
   小學組　**「推動生命教育」**主題大獎及優異獎
   中學組　**「推動生涯規劃」**主題大獎及優異獎
   特殊學校組　**「關愛家校合作」**主題大獎及優異獎

評審準則

評審團將就學校的關愛工作，按「BLESS」作為評選重點，引申如下：

B – (Belief 信念) ： 學校推行關愛工作所持守的信念
L – (Leadership 領導) ： 領導者帶領學校推行關愛工作的才能
E – (Environment 環境) ： 學校推動關愛工作的配套、制度和氣氛
S – (Support 支援) ： 對相關的學生、家長或老師的實際支持行動
S – (Sharing 分享) ： 將關愛精神向外推廣及分享，感染更多人

評審及獎項

評審分為兩個階段進行。

第一階段

凡獲提名而通過審核的學校，均可獲授2019年度**「關愛校園」**榮譽、**「10年」**及**「15年」**大獎。

第二階段

凡參選**「卓越關愛校園」**各主題大獎(**幼稚園組「關愛家校合作」、小學組「推動生命教育」、中學組「推動生涯規劃」及特殊學校組「關愛家校合作」**)而表現良好的入圍學校，將被挑選進入第二階段評審，評審團將會透過與學校代表(其中最少一人為學校教職員)會面，更深入了解該校在推動關愛文化的特色工作及成果，以選出四項主題大獎及優異獎得主。各組別將分開評選。

以上獎項的得獎學校將獲個別書面通知。

得獎學校的責任

各得獎學校須參與及配合大會的活動，包括在研討會中作分享及接受傳媒訪問。

得獎學校須同意將其報告及結果收錄於香港基督教服務處**「關愛校園」**刊物內及上載於有關網頁，並讓傳媒發布，以供業界互相學習及參考。

截止提名日期

請於**2019年10月31日(下午5:30)或之前將填妥的提名表格及一張載有相關資料的光碟(pdf格式)**郵寄或親身交回本計劃秘書處。

香港基督教服務處 關愛校園獎勵計劃秘書處
地址：香港九龍黃大仙竹園南邨貴園樓地下111-116室
電話：2389 4242

日程表

幼稚園組簡介會	截止提名	第一階段評審	第二階段評審	關愛校園研討會暨主題大獎頒獎禮
2019年 9月17日	2019年 10月31日	2020年 1月	2020年 2月	2020年 5月9日

* 「卓越關愛校園」各項主題大獎及優異獎獎項將於研討會上頒發，而獲「關愛校園」榮譽的得獎學校可同日即場領取大會頒發的獎牌及紀念品。此外，大會將邀請部分表現突出的學校分享經驗。
* 參與「幼稚園組簡介會」或「研討會暨頒獎禮」之同工，可計算「教師出席時數」。

2019年度「關愛校園」獎勵計劃

提名表格

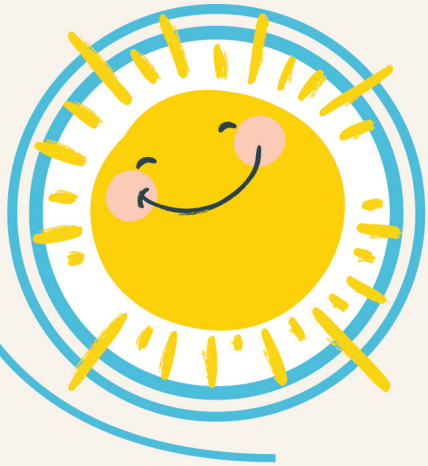

獲提名學校名稱（資料須與教育局註冊文件相符）

☐ 幼稚園組 ☐ 中學組
☐ 小學組 ☐ 特殊學校組

中文

英文

學校編號(School Registration No.)

獲提名學校聯絡人

姓名 先生/女士

電話

職位

傳真

地址

電郵

推薦人/學校/團體名稱 (可多於一位)

☐ 自薦(無須填寫以下部份)

推薦人/學校/團體中文名稱

推薦人/學校/團體英文名稱

推薦人聯絡資料

姓名 先生/女士

電話

職位

傳真

地址

電郵

提名同意

各提名須獲被提名學校校長同意。如同意，請該校校長在下欄簽署。

獲提名學校校長姓名 先生/女士

簽署

日期

2018/19學年
本校關愛校園工作

請以100字簡介學校於2018/19學年的關愛校園工作，並依以下段落格式提交不多於 10 頁紙的工作報告(包括附件)(可以書面或電子形式提交)

簡介 (100 字)

信念 (Belief)

領導 (Leadership)

環境 (Environment)

支援 (Support)

分享 (Sharing)

成效 (Effectiveness)

本校有意就2018/19學年的工作，參選以下獎項(可☑一項或多於一項)：

- ☐ 「**關愛校園**」榮譽(若已參選以下任何一項或多於一項主題大獎者，則不用填寫此欄)
- ☐ 「卓越關愛校園」之 幼稚園組「**關愛家校合作**」主題大獎
- ☐ 「卓越關愛校園」之 小學組「**推動生命教育**」主題大獎
- ☐ 「卓越關愛校園」之 中學組「**推動生涯規劃**」主題大獎
- ☐ 「卓越關愛校園」之 特殊學校組「**關愛家校合作**」主題大獎

本校曾參與此計劃

- ☐ **10年** (連同今屆，無需連續)
- ☐ **15年** (連同今屆)

*若學校曾轉名，請提交證明文件以作核對

請於2019年10月31日(下午5:30)或之前將填妥的提名表格及一張載有相關資料的光碟(pdf格式)郵寄或親身交回本計劃秘書處。

「關愛校園」榮譽

有意參加此獎項者，請依序以BLESS分五段落，提交不多於10頁紙的工作報告(包括附件)，說明學校於2018/19學年推行關愛校園的工作。

B (Belief 信念) ： 學校推行關愛工作所持守的信念
L (Leadership 領導) ： 領導者帶領學校推行關愛工作的才能
E (Environment 環境) ： 學校推行關愛工作的配套、制度和氣氛
S (Support 支援) ： 對相關的學生、家長或老師的實際支持行動
S (Sharing 分享) ： 將關愛精神向外推廣及分享，感染更多人

請提供具體工作及推行成效的例子

「卓越關愛校園」之 幼稚園組「關愛家校合作」主題大獎及優異獎

以完善的溝通渠道，與家長保持既良好密切又互補互助的關係，
共同培育學生，促進學生健康成長。

有意參加此獎項者，請依序以BLESS分五段落，提交不多於10頁紙的工作報告(包括附件)，說明學校於2018/19學年推行關愛校園的工作。

B (Belief 信念) ： 對推動家校合作所持守的信念
L (Leadership 領導) ： 領導者帶領學校推動家校合作的才能
E (Environment 環境) ： 學校推行家校合作的配套、制度和氣氛
S (Support 支援) ： 對相關的學生、家長或老師的實際支持行動
S (Sharing 分享) ： 將家校合作的精神向外推廣及分享，感染更多人

請提供具體工作及推行成效的例子

「卓越關愛校園」之 小學組「推動生命教育」主題大獎及優異獎

協助學生探索與認識生命的意義、尊重與珍惜生命，
從而促進學生健康和正面成長，並愛人如己。

有意參加此獎項者，請依序以BLESS分五段落，提交不多於10頁紙的工作報告(包括附件)，說明學校於2018/19學年推行關愛校園的工作。

B (Belief 信念) ： 對推動生命教育所持守的信念
L (Leadership 領導) ： 領導者帶領學校推動生命教育的才能
E (Environment 環境) ： 學校推動生命教育的配套、制度和氣氛
S (Support 支援) ： 對相關的學生、家長或老師的實際支持行動
S (Sharing 分享) ： 將珍惜、尊重和熱愛生命的精神向外推廣及分享，感染更多人

請提供具體工作及推行成效的例子

「卓越關愛校園」之
中學組「推動生涯規劃」主題大獎及優異獎

協助學生自我認識與多元發展，認識不同行業及職志的
貢獻和意義，並探索和訂定個人成長的方向和目標。

有意參加此獎項者，請依序以BLESS分五段落，提交不多於10頁紙的工作報告(包括附件)，說明學校於2018/19學年推行關愛校園的工作。

- **B** (Belief 信念) ： **對推動生涯規劃所持守的信念**
- **L** (Leadership 領導) ： **領導者帶領學校推動生涯規劃的才能**
- **E** (Environment 環境) ： **學校推動生涯規劃的配套、制度和氣氛**
- **S** (Support 支援) ： **對相關的學生、家長或老師的實際支持行動**
- **S** (Sharing 分享) ： **將推動生涯規劃的精神向外推廣及分享，感染更多人**

****請提供具體工作及推行成效的例子****

「卓越關愛校園」之
特殊學校組「關愛家校合作」主題大獎及優異獎

以完善的溝通渠道，與家長保持既良好密切又互補互助的關係，
共同培育學生，促進學生健康成長。

有意參加此獎項者，請依序以BLESS分五段落，提交不多於10頁紙的工作報告(包括附件)，說明學校於2018/19學年推行關愛校園的工作。

- **B** (Belief 信念) ： **對推動家校合作所持守的信念**
- **L** (Leadership 領導) ： **領導者帶領學校推動家校合作的才能**
- **E** (Environment 環境) ： **學校推行家校合作的配套、制度和氣氛**
- **S** (Support 支援) ： **對相關的學生、家長或老師的實際支持行動**
- **S** (Sharing 分享) ： **將家校合作的精神向外推廣及分享，感染更多人**

****請提供具體工作及推行成效的例子****

請於**2019年10月31日(下午5:30)或之前將填妥的提名表格及一張載有相關資料的光碟(pdf格式)**郵寄或親身交回本計劃秘書處。

查詢

香港基督教服務處 關愛校園獎勵計劃秘書處

香港九龍黃大仙竹園南邨貴園樓地下111-116室

2389 4242　　2790 4157

ssw@hkcs.org

我們的機構

香港基督教服務處(服務處)成立於1952年，多年來致力建立一個仁愛、公義的社會。服務處一直為有需要人士提供適切、專業、真誠的優質服務，對弱勢及被忽略的社群尤為關注，並以「社會仁愛公義、人人全面發展」為願景，為市民及社會締造希望、倡導公義、牽引共融。

香港九龍尖沙咀加連威老道33號

2731 6316　　2731 6333

info@hkcs.org　　www.hkcs.org

www.facebook.com/hkcs.org